

Les ateliers prospectifs de l'**emploi**

COMITÉ DE BASSIN D'EMPLOI
LILLE MÉTROPOLE

 maison
de l'emploi
(tout le monde s'y retrouve)

Partenaires sociaux,

Professionnels,

Elus ...

... quels sont nos emplois de demain ?

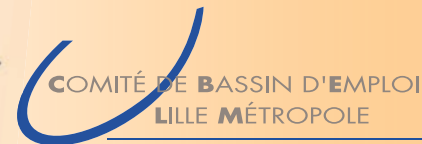
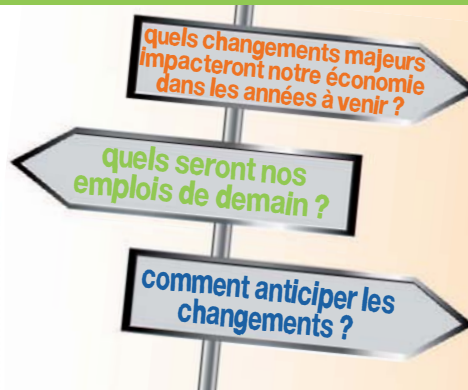

Découvrez les résultats d'études prospectives et échangez avec des experts !



Les huit Maisons de l'Emploi de l'arrondissement de Lille et le Comité de Bassin d'Emploi (CBE) de Lille Métropole vous invitent à découvrir les résultats d'études prospectives et échanger avec des experts.

Huit domaines de réflexion sont abordés : l'**environnement**, le **travail à temps partagé**, le **commerce** et la **distribution**, les **flux domicile-travail**, la **vente à distance** et les **centres d'appels**, l'**agriculture**, les **métiers liés au vieillissement de la population** et la **restauration**.

A l'occasion de la présentation de ces thèmes, nous vous proposons de prendre part à une **réflexion**

collective sous forme d'ateliers, afin de mieux connaître les évolutions futures de l'emploi et des compétences dans ces secteurs.

Ces ateliers sont ouverts à l'ensemble des acteurs intéressés par les évolutions de notre économie et de nos emplois (professionnels, élus, partenaires sociaux, acteurs de l'emploi, de la formation, ...).

Ils doivent permettre à chacun de mieux appréhender les changements qui auront un impact sur les métiers et l'emploi de demain (évolutions réglementaires, technologiques, démographiques, ...), et d'intégrer le plus en amont possible ces changements dans leurs politiques.



Programmation des ateliers



Les programmes détaillés de chaque atelier seront disponibles quelques semaines avant auprès de chaque Maison de l'Emploi organisatrice.

| Date | Heure | Lieu | Thème |
|-------------------------|---------------|----------------------------------|---|
| Mardi 16 juin 2009 | 14h00 - 18h00 | HÔTEL DE VILLE LILLE | L'IMPACT DU GRENELLE DE L'ENVIRONNEMENT SUR LES MÉTIERS DU BÂTIMENT |
| Mardi 07 juillet 2009 | 14h00 - 17h00 | CHÂTEAU DE ROBERSART WAMBRECHIES | LE TRAVAIL À TEMPS PARTAGÉ |
| Mardi 15 septembre 2009 | 14h30 - 17h00 | HÔTEL DE VILLE TOURCOING | LE COMMERCE ET LA DISTRIBUTION |
| Mardi 06 octobre 2009 | 14h00 - 17h00 | CARRÉ DU HÉLIN ENNEVELIN | LES FLUX DOMICILE - TRAVAIL |
| Mardi 17 novembre 2009 | 14h30 - 17h00 | MIE ROUBAIX - WATTRELOS - LEERS | LA VENTE A DISTANCE ET LES CENTRES D'APPELS |
| Mardi 15 décembre 2009 | 14h30 - 17h00 | SALLE DES FÊTES LINSELLES | TRAVAILLER DANS L'AGRICULTURE DEMAIN ? |
| Mardi 19 janvier 2010 | 14h30 - 17h00 | ESPACE GÉRARD PHILIPPE WASQUEHAL | LES MÉTIERS LIÉS AU VIEILLISSEMENT DE LA POPULATION |
| Mardi 02 février 2010 | 14h30 - 17h00 | HERON PARC VILLENEUVE D'ASCQ | LA RESTAURATION |



Contacts

| | | |
|---|--|----------------|
| Maison de l'Emploi de Lille - Lomme - Hellemmes - Armentières | 3, rue Jeanne Maillotte 59000 - LILLE | 03 20 14 85 50 |
| Maison de l'Emploi Métropole Nord Ouest | 48, avenue de la Liberté BP 60115 59832 - LAMBERSART | 03 20 14 52 80 |
| Maison de l'Emploi de Tourcoing | 50, rue des Ursulines BP 50357 59336 - TOURCOING cedex | 03 20 28 82 20 |
| Maison de l'Emploi Pévèle - Mélantois - Carembault | 202 bis, rue Louis Braille BP 3 59790 - RONCHIN | 03 20 97 43 00 |
| MIE de Roubaix - Wattrelos - Leers | 150, rue de Fontenoy 59100 - ROUBAIX | 03 59 30 66 00 |
| Maison de l'Emploi Lys Nord Métropole | 5, rue de l'Abbé Bonpain 59250 - HALLUIN | 03 20 25 00 15 |
| Maison de l'Emploi Val de Marque | 170, avenue Schweitzer 59510 HEM | 03 20 66 70 19 |
| Maison de l'Emploi de Villeneuve d'Ascq - Mons- en-Barœul | 1, rue Archimède 59650 - VILLENEUVE D'ASCQ | 03 20 71 00 00 |
| Comité de Bassin d'Emploi Lille Métropole | 150, rue de Fontenoy 59100 - ROUBAIX | 03 59 30 67 30 |