

Les ENTRETIENS-CONSEIL

Pourquoi ?

- Une écoute, un échange, une réflexion sur votre avenir professionnel,
- Une information sur vos droits, sur les aides dont vous pouvez bénéficier, sur les démarches pour y accéder,
- Un aiguillage vers les interlocuteurs compétents pour vous accompagner.

Comment ?

Un réseau d'acteurs est à votre disposition pour vous accueillir, avec ou sans rendez-vous, et vous apporter un conseil individualisé et gratuit.

1. Choisissez la structure la plus proche de chez vous, ou de votre lieu de travail dans le carnet d'adresses ci-dessous,
2. Téléphonez pour connaître les horaires des permanences ou pour prendre rendez-vous.

juin 2009 du salarié Les rendez-vous

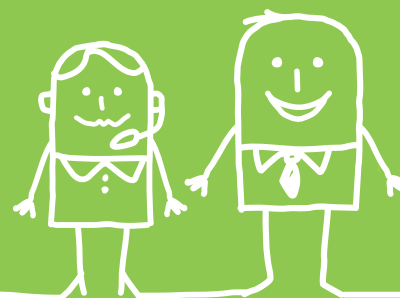

changer de métier ?
ou le faire évoluer ?

Programme complet : www.cbelille.org

C'est peut-être le moment d'entreprendre une formation, de faire un bilan de compétences, un DIF, une VAE, ...

Profitez des « Rendez-vous du salarié » pour vous informer sur vos droits et pour vous lancer !

Vous retrouverez dans ce guide le calendrier complet des ateliers et manifestations prévus en juin 2009.

Vous souhaitez aborder des questions particulières et obtenir des réponses précises ?

Demandez un entretien-conseil avec un professionnel. Tous les contacts se trouvent sur la dernière page.



Les ateliers	Territoire	Organisateur	Adresse	Date	Horaires	Modalités
Le Droit Individuel à la Formation (DIF)	HEM	ORDINAT'HEM	231, avenue Laënnec	Vendredi 5 juin	de 17h00 à 20h00	Accès libre Informations : 03.20.82.92.82
	LAMBERSART	Maison de l'Emploi	48, avenue de la Liberté	Mercredi 3 juin	de 09h00 à 12h00	Inscription : 03 20 14 52 80
	ROUBAIX	ADEP	94, rue Léon Marlot	Mercredi 3 juin Vendredi 5 juin	de 18h00 à 19h00	Accès libre Informations : 03 20 02 79 68
	TOURCOING	Maison de l'Emploi	21, rue des Ursulines	Mercredi 3 juin	de 17h00 à 18h00	Inscription : 03 20 28 82 27
	WATTRELOS	OMEP	32, rue Jean Castel	Samedi 6 juin	de 09h00 à 12h00	Inscription : 03 28 33 73 00
La Validation des Acquis de l'Expérience (VAE)	LAMBERSART	Maison de l'Emploi	48, avenue de la Liberté	Mardi 2 juin	de 10h30 à 12h30	Inscription : 03 20 14 52 80
	LILLE	CIBC	13, rue Jeanne d'Arc	Vendredi 5 juin Samedi 6 juin	de 14h00 à 16h00 de 09h00 à 11h00	Inscription : 03 20 14 37 37
	LINSELLES	Maison de l'Emploi	59, rue de la Vignette	Mardi 2 juin	de 14h00 à 17h00	Accès libre Informations : 03.20.38.62.75
	TOURCOING	CIBC	15, rue de l'Industrie	Vendredi 5 juin Samedi 6 juin	de 14h00 à 16h00 de 09h00 à 11h00	Inscription : 03 20 69 29 29
		Pôle Emploi	23, rue de Gand	Judi 4 juin	de 13h30 à 15h00	Inscription : 03 28 52 20 44
Le Bilan de Compétences	LAMBERSART	Maison de l'Emploi	48, avenue de la Liberté	Mardi 2 juin	de 09h00 à 12h00	Inscription : 03 20 14 52 80
	LILLE	CIBC	13, rue Jeanne d'Arc	Vendredi 5 juin Samedi 6 juin	de 14h00 à 16h00 de 09h00 à 11h00	Inscription : 03 20 14 37 37
	TOURCOING	CIBC	15, rue de l'Industrie	Vendredi 5 juin Samedi 6 juin	de 14h00 à 16h00 de 09h00 à 11h00	Inscription : 03 20 69 29 29
Les formations en cours du soir	HEM	ORDINAT'HEM	231, avenue Laënnec	Vendredi 5 juin	de 17h00 à 20h00	Accès libre Informations : 03.20.82.92.82
	ROUBAIX	ADEP	94, rue Léon Marlot	Mercredi 3 juin Vendredi 05 juin	de 17h00 à 18h00	Accès libre Informations : 03 20 02 79 68
	WATTRELOS	OMEP	32, rue Jean Castel	Samedi 6 juin	de 09h00 à 12h00	Inscription : 03 28 33 73 00
La création ou la reprise d'entreprise	ANNOEULLIN	Maison de l'Emploi	Hôtel de Ville - Grand Place	Judi 4 juin	de 09h00 à 11h00	Inscription : 03 20 97 43 00
	CROIX	Maison de l'Emploi	2, rue de la Brasserie	Judi 4 juin	de 09h00 à 16h30	Inscription : 03 28 33 46 40
	FACHES-THUMESNIL	Maison de l'Emploi	52, rue Carnot	Mercredi 3 juin	de 09h00 à 12h00	Inscription : 03 20 97 43 00
	HALLUIN	Maison de l'Emploi	5, rue de l'Abbé Bonpain	Mercredi 3 juin	de 09h30 à 12h00	Accès libre Informations : 03.20.25.00.15
	LAMBERSART	Maison de l'Emploi	48, avenue de la Liberté	Mardi 2 juin (portage salarial) Judi 4 juin (auto-entrepreneur)	de 14h00 à 17h00 de 09h00 à 13h00	Inscription : 03 20 14 52 80
	OSTRICOURT	Maison de l'Emploi	Place Albert Thomas	Vendredi 5 juin	de 09h00 à 12h00	Inscription : 03 20 97 43 00
	ROUBAIX	Pôle Emploi	190, boulevard de Fourmies	Mardi 2 juin	de 09h00 à 10h30	Inscription : 03 28 52 20 44
	SECLIN	Maison de l'Emploi	2, allée de la Vinaigrerie	Vendredi 5 juin	de 14h00 à 17h00	Inscription : 03 20 97 43 00
	TOURCOING	Pôle Emploi	38, rue Chanzy	Vendredi 5 juin	à 08h45	Inscription : 03 28 52 20 44
	Salariés en CDD et CDI : vos droits à la formation	LAMBERSART	Maison de l'Emploi	48, avenue de la Liberté	Mercredi 3 juin	de 14h00 à 17h00
TOURCOING		Maison de l'Emploi	21, rue des Ursulines	Mercredi 3 juin	de 16h00 à 17h00	Inscription : 03 20 28 82 27
Intérimaires : vos droits à la formation	LAMBERSART	Maison de l'Emploi	48, avenue de la Liberté	Vendredi 5 juin	de 09h00 à 12h00	Inscription : 03 20 14 52 80
Demandeurs d'emploi après un CDD : vos droits à la formation	LILLE	Maison de l'Emploi Pôle Emploi	Agence Pôle Emploi Lille « Postes » 125, rue de Condé	Mercredi 3 juin	de 14h00 à 15h30 de 15h30 à 17h00	Inscription : 03 20 14 85 50
Intégrer et évoluer dans la fonction publique territoriale	LAMBERSART	Maison de l'Emploi	48, avenue de la Liberté	Vendredi 5 juin	de 14h00 à 17h00	Inscription : 03 20 14 52 80
Le travail à temps partagé : plusieurs employeurs, c'est possible ?	LAMBERSART	Maison de l'Emploi	48, avenue de la Liberté	Judi 4 juin	de 14h30 à 19h00	Inscription : 03 20 14 52 80
Travailler à l'étranger	CROIX	Maison de l'Emploi	2, rue de la Brasserie	Mercredi 3 juin	de 13h30 à 16h30	Inscription : 03 28 33 46 40
Le métier et la formation d'aide-soignant(e)	ROUBAIX	Pôle Emploi	150, rue de Fontenoy	Judi 4 juin	de 09h00 à 10h30	Inscription : 03 28 52 20 44
Atelier CV, lettre de motivation, entretiens	HEM	Maison de l'Emploi	170, avenue Schweitzer	Judi 4 juin	de 09h00 à 12h00	Inscription : 03 20 66 70 15
Les manifestations	Territoire	Organisateur	Adresse	Date	Horaires	Modalités
Mini-forum « Evolution professionnelle » (CIF, DIF, VAE, Bilan de compétences, création d'entreprise, etc.)	SECLIN	Maison de l'Emploi	Restaurant Les Terrasses - Zone d'activité A - Rue Pointe	Judi 4 juin	de 11h30 à 15h00	Accès libre
Débat : « Les enjeux de la formation professionnelle et de la sécurité sociale professionnelle »	LILLE	CGT	101 bis rue B. Delespaul	Vendredi 5 juin	de 14h00 à 17h00	Accès libre
Mini-forum « Evolution professionnelle » (CIF, DIF, VAE, Bilan de compétences, création d'entreprise, etc.)	VILLENEUVE D'ASCQ	Maison de l'Emploi	Centre commercial V2	Mercredi 24 juin	de 10h00 à 20h00	Accès libre